

PROSTORNI PLAN UREĐENJA OPĆINE MALA SUBOTICA

ENERGETSKI SUSTAV
plinoposkrba i cijevni transport nafte
broj kartografskog prikaza: 2c

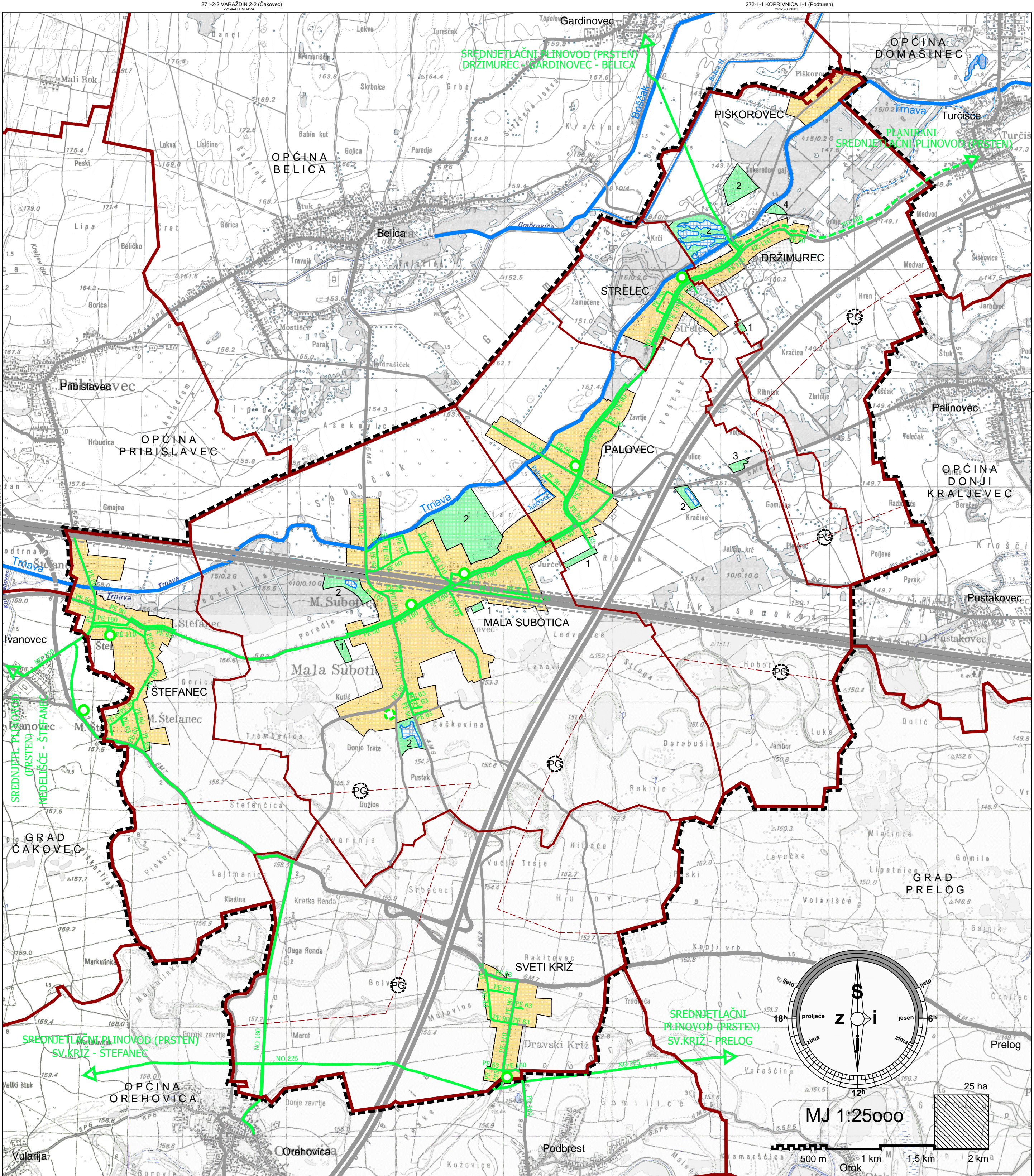
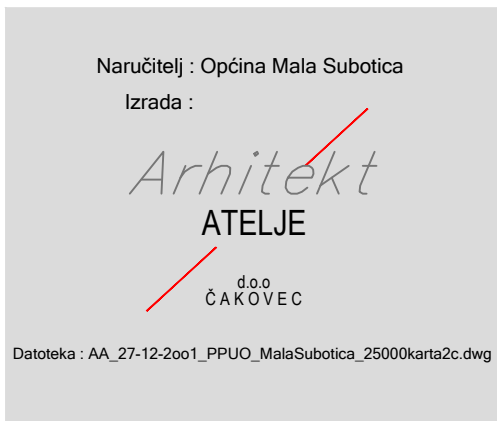

TUMAČ ZNAKOVLJA :

GRANICE

- TERITORIJALNE I STATISTIČKE GRANICE

OPĆINSKA GRANICA

KATASTARSKA GRANICA NASELJA

- OSTALE GRANICE

--- OBUHVAT PROSTORNOG PLANA

GRANICA GRAĐEVINSKOG PODRUČJA

PG POVRŠINE NA KOJIMA SE MOGU GRADITI FARME

- GRAĐEVINSKO PODRUČJE NASELJA

- IZGRABENE POVRŠINE IZVAN GRAĐEVINSKOG PODRUČJA NASELJA
(1 groblje; 2 sportsko - rekreacijska namjena;
3 ugostiteljsko - turistička namjena; 4 pročistač otpadnih voda)

OSTALO ZNAKOVLJE

DRŽAVNA AUTOCESTA

DRŽAVNE, ŽUPANIJSKE, LOKALNE I OSTALE CESTE I PUTEVI

MAGISTRALNA GLAVNA ŽELJEZNIČKA PRUGA
(planirano - drugi kolosjek)

2c. ENERGETSKI SUSTAV

CIJEVNI TRANSPORT NAFTE I PLINA

postojeće planirano

--- MAGISTRALNI PLINOVOD - MEĐUMJESNA MREŽA, SREDNJETLAČNI

--- LOKALNI PLINOVOD - MJESNA MREŽA, NISKI TLAK

○ REDUKCIJSKA STANICA

Županija : MEDIMURSKA ŽUPANIJA	
Naziv prostornog plana : PROSTORNI PLAN UREĐENJA OPĆINE MALA SUBOTICA	
Naziv kartografskog prikaza : ENERGETSKI SUSTAV plinoposkrba i cijevni transport nafte	
Broj kartografskog prikaza : 2c	Mjerilo kartografskog prikaza : 1 : 25000
Program mjera za unapređenje stanja u prostoru (službeno glasilo) : "Službeni glasnik Međimurske županije" br. 13/00	
Javna rasprava (datum objave) : list "Međimurske novine" 08. 09. 2004.	
Pečat tijela odgovornog za provođenje javne rasprave : Nikola Štampar	
Suglasnost na plan prema članku 24. st. 3. Zakona o prostornom uređenju ("Narodne novine" br. 30/94, 68/98, 61/00, 32/02 i 100/04), broj suglasnosti : 2109-05-02-04-05	
Pravna osoba / tijelo koje je izradilo plan : ARHITEKT ATELJE d.o.o. , I.Gundulića 5, Čakovec, tel. 040/312-759	
Pečat pravne osobe / tijela koje je izradilo plan : Armin Sovar, dipl. ing. arh.	
Koordinator plana : Armin Sovar, dipl. ing. arh.	
Stručni tim u izradi plana : 1. Armin Sovar, dipl.ing.arh. 2. Marina Kogel, dipl.ing.arh. 3. Sandra Bakoš, dipl.ing.arh. 4. Sandra Grunčić-Sovar, dipl.ing.arh. 5. Krešimir Ružaj, građ. teh.	
Pečat predstavničkog tijela : Nikola Štampar	
Istovjetnost ovog prostornog plana s izvornikom ovjerava : Pečat nadležnog tijela :	